

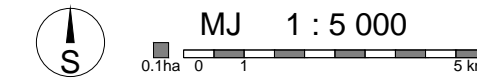

# OPĆINA JELSA

## IZMJENE I DOPUNE PROSTORNOG PLANA UREĐENJA

KP



### 4.4. GRAĐEVINSKA PODRUČJA - IVAN DOLAC

#### GRANICE

- Granica građevinskog područja
- Obalna crta
- Zaštićeno obalno područje 300 m od obalne crte
- Pojas kopna 100 m od obalne crte
- Granica građevinskog područja naselja
- Granica izdvojenog građevinskog područja izvan naselja

#### GRAĐEVINSKO PODRUČJE NASELJA

izgr./ neizgr.

- Površine za razvoj i uređenje naselja - mješovita, pretežito stambena namjena
- Javna i društvena namjena D6 - vjerska
- Sportsko - rekreacijska namjena R4 - kupalište (uređena plaža)
- Zaštitne zelene površine

#### IZDVOJENO GRAĐEVINSKO PODRUČJE IZVAN NASELJA

izgr./ neizgr.

- Gospodarska namjena
- Ugostiteljsko - turistička namjena T1 - hotel, T2 - turističko naselje, T3 - kamp
- Zaštitne zelene površine

— Neuređeni dio građevinskog područja

#### CESTOVNI PROMET

- Državna cesta
- Županijska cesta
- Lokalna cesta
- Nerazvrstana cesta
- Mogući / alternativni pravac
- Šetnica

#### PODRUČJA PRIMJENE PLANSKIH MJERA ZAŠTITE

- Obuhvat obvezne izrade prostornog plana
- Područje konsolidirane izgradnje

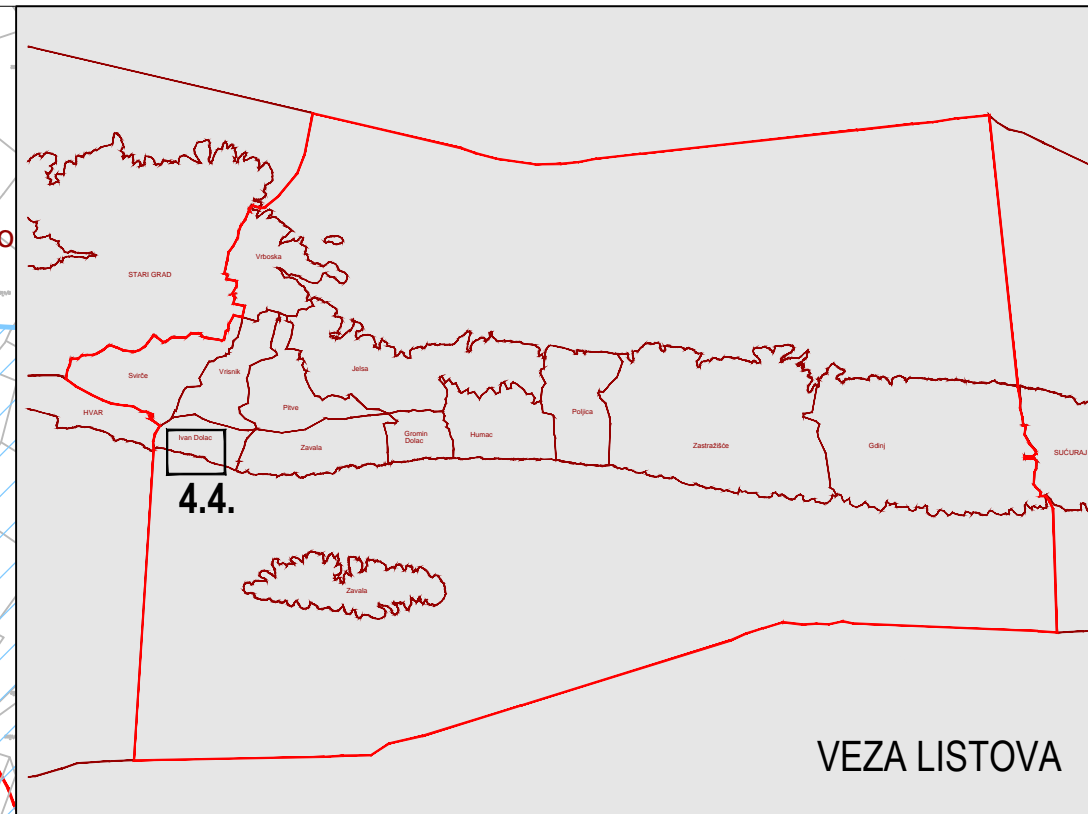
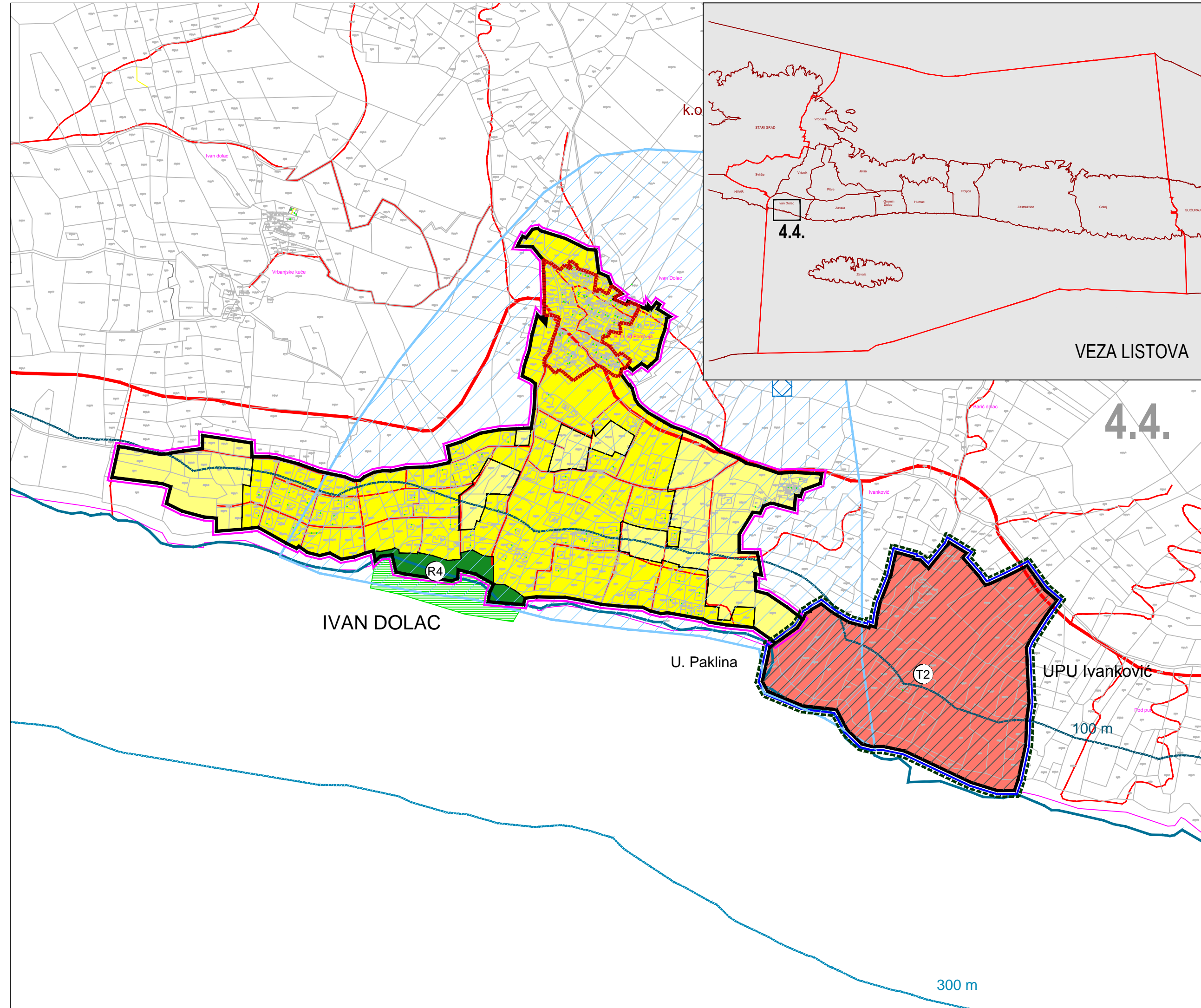

VEZA LISTOVA

4.4.

300 m

UPU Ivanković

U. Paklina

IVAN DOLAC

**URBOS** BIRO ZA PROSTORNO PLANIRANJE, URBANIZAM I ZAŠTITU OKOLIŠA  
d.o.o. SPLIT, Karamanova 11  
BR. ELABORATA: 700/17.

Županija:	<b>SPLITSKO-DALMATINSKA</b>	
Općina:	<b>OPĆINA JELSA</b>	
Naziv prostornog plana:	<b>IZMJENE I DOPUNE PROSTORNOG PLANA UREĐENJA OPĆINE JELSA</b>	
Naziv kartografskog prikaza:	<b>GRAĐEVINSKA PODRUČJA IVAN DOLAC</b>	
Broj kartografskog prikaza:	<b>4.4.</b>	Mjerilo kartografskog prikaza: <b>1:5000</b>
Odluka o izradi izmjena i dopuna PPUO Jelsa: (službeno glasilo): "Službeni glasnik Općine Jelsa", broj 01/17.	Odluka predstavničkog tijela o donošenju plana: (službeno glasilo):	
Javna rasprava (datum objave):	Javni uvid održan:	
Pečat tijela odgovornog za provođenje javne rasprave:	Odgovorna osoba za provođenje javne rasprave: <b>NIKŠA PERONJA, dipl.iur.</b>	
Suglasnost na plan prema članku 108. Zakona o prostornom uređenju ("Narodne novine" br. 153/13. i 65/17.) broj suglasnosti klasa: Urb. broj: datum:		
Pravna osoba/tijelo koje je izradilo plan:	<b>URBOS doo SPLIT</b> Biro za prostorno planiranje, urbanizam i zaštitu okoliša	
Pečat pravne osobe/tijela koje je izradilo plan:	Odgovorna osoba: <b>MAJA MADIRACA, dipl. oec.</b>	
Odgovorni voditelj:	<b>GORDANA RADMAN, dipl. ing. arh.</b>	
Stručni tim u izradi plana:	1. <b>GORDANA RADMAN, dipl. ing. arh.</b> 5. <b>TONI LUŠIĆ, mag.ing.arch.</b> 2. <b>MAJA MADIRACA, dipl. oec.</b> 6. <b>LARISA BAČIĆ, dipl. ing. građ.</b> 3. <b>dr.sc. ZORAN RADMAN, znans.suradnik</b> 7. <b>IVANA BUBIĆ, univ. spec. oec.</b> 4. <b>ANA PASTUOVIĆ, mag. ing. aedif.</b> 8. <b>MISLAV MADIRACA, manager EU fondova</b>	
Pečat predstavničkog tijela:	Predsjednik predstavničkog tijela: <b>JAKŠA MARIĆ</b>	
Istovjetnost ovog prostornog plana s izvornikom ovjerava: (ime, prezime i potpis)	Pečat nadležnog tijela:	